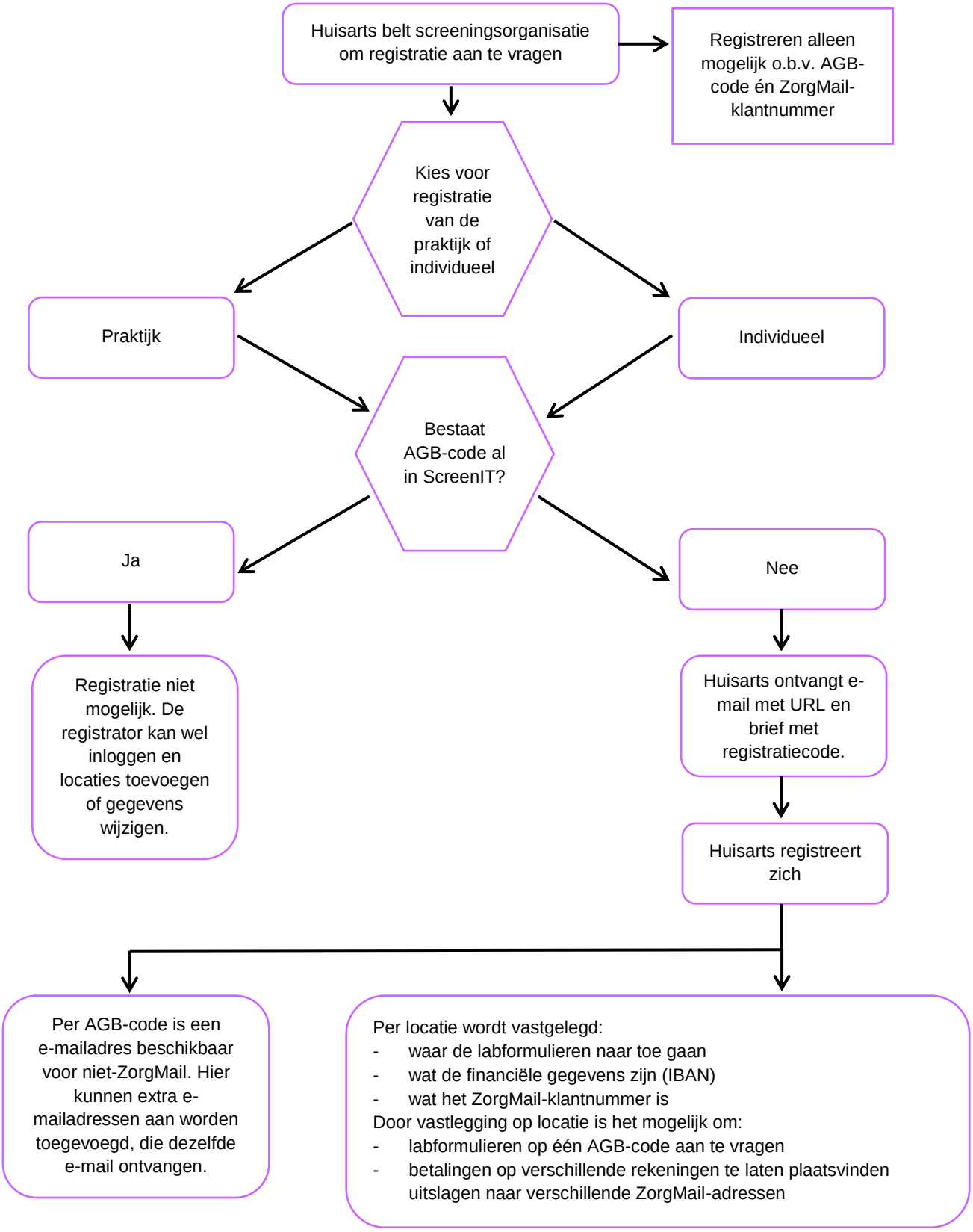Registratieproces in het Huisartsenportaal bevolkingsonderzoek baarmoederhalskanker