

bevolkingsonderzoek

Gebruiksaanwijzing zelfafnameset

- De zelfafnameset is een betrouwbare manier om zelf cellen uit de vagina af te nemen voor het testen op HPV. Dit is het virus dat baarmoederhalskanker kan veroorzaken.
- De zelfafnameset is zo gemaakt dat deze gemakkelijk te gebruiken is. Deze gebruiksaanwijzing helpt u daarbij.
- Heeft u tijdens de zelfafname een vraag? Neem dan contact op met Bevolkingsonderzoek Nederland, via www.bevolkingsonderzoeknederland.nl/contact

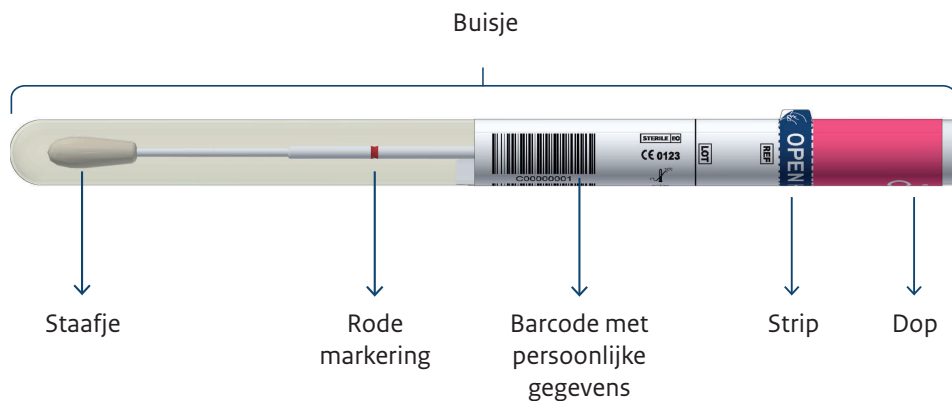

Wat u vooraf moet weten



- Lees deze gebruiksaanwijzing goed voordat u begint.
 - Neem rustig de tijd om de test uit te voeren.
 - U kunt ook de instructievideo bekijken op www.bevolkingsonderzoekbaarmoederhalskanker.nl
- De zelfafnameset is alleen voor eigen gebruik. De barcode op de sticker is gekoppeld aan uw persoonlijke gegevens.
 - De zelfafnameset is steriel verpakt. Haal het staafje pas kort voor gebruik uit het busje en zorg dat u de punt van het staafje niet aanraakt.
 - Niet gebruiken tijdens menstruatie, in geval van ongewone bloedingen of bekkenpijn.
 - Niet gebruiken tijdens zwangerschap of binnen 6 weken daarna.
 - Bent u onder behandeling van de gynaecoloog? Neem dan contact op met uw behandelaar over het gebruik van de zelfafnameset.
 - De zelfafnameset is voor eenmalig gebruik. Hergebruik kan tot besmetting of een onjuiste uitslag leiden.

Hoe voert u de test uit?



- 1 Was uw handen met zeep en droog ze af.

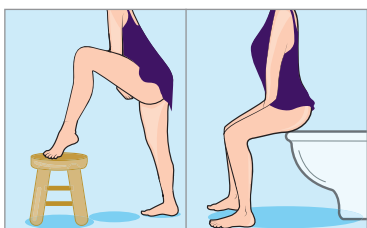

- 2 Neem een gemakkelijke houding aan, bijvoorbeeld zoals u een tampon inbrengt. U kunt de zelfafnameset zittend, staand of liggend gebruiken.

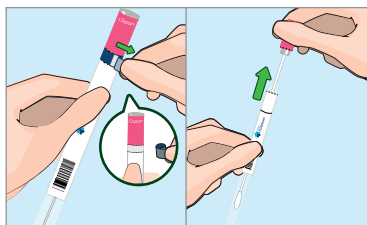

- 3 Houd het busje met één hand vast en gebruik de andere hand om de blauwe strip te verwijderen. Draai de dop los en trek hem van het busje. Bewaar het busje. Dit heeft u straks nog nodig.

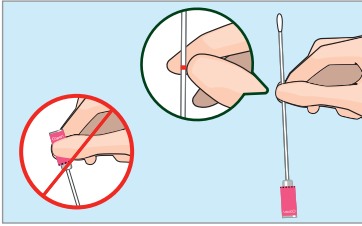

- 4 Pak het staafje met twee vingers vast op de **rode** markering. De markering laat zien hoever u het staafje moet inbrengen. Dit is diep genoeg om een goed monster af te nemen.

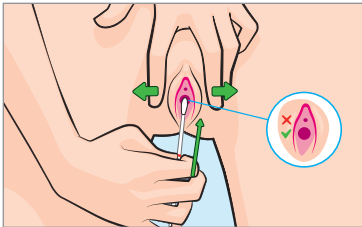

- 5 Duw met één hand uw schaamlippen uit elkaar. Breng met de andere hand het staafje in tot uw vingers de vagina raken. Het staafje mag niet in de plasbuis worden gestoken.

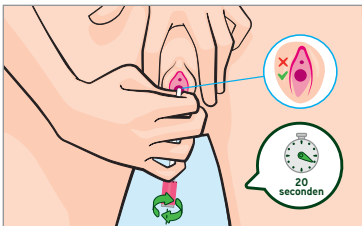

- 6 Draai het staafje 20 seconden rond in uw vagina. U hoeft de wanden van de vagina en de baarmoederhals niet te raken. Na 20 seconden draaien zit er voldoende materiaal op het staafje.

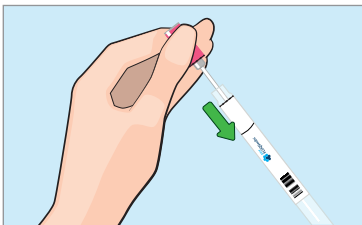

- 7 Haal het staafje uit uw vagina en raak de punt van het staafje niet met uw handen aan. Doe het staafje terug in het buisje. Duw de dop op het buisje totdat u een 'klik' voelt.

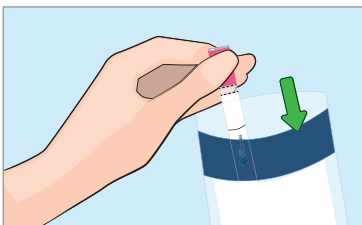

- 8 Stop het gesloten buisje in de plastic houder. De houder vindt u in het doorzichtige plastic zakje met blauwe rand. Het witte absorptiezakje moet in het plastic zakje blijven zitten. Plak het zakje goed dicht.

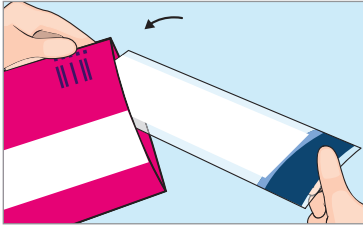

9 Stop het zakje met het buisje in de retourenvelop.



10 Stuur de zelfafnameset binnen een week op in de retourenvelop. Tot de envelop op de post gaat, kunt u hem op kamertemperatuur thuis bewaren. Dit hoeft niet in de koelkast. Een postzegel is niet nodig.

Meer informatie?

Ga dan naar onze website

www.bevolkingsonderzoekbaarmoederhalskanker.nl

of scan de QR-code. U kunt hier ook een instructievideo over de zelfafnameset bekijken.



De FLOQSwabs zelfafnameset is ontwikkeld door COPAN.



Fabrikant zelfafnameset:
Copan Italia SpA
Via Perotti, 10
25125 Brescia - Italy
Fabrikant van REF_5Eo8gN.NL

CE 0123 STERILE EO

Informatie in andere talen

This information is available in English at:

Bu bilgiyi Türkçe olarak şu internet sitesinde okuyabilirsiniz:

يمكنكم قراءة هذه المعلومات باللغة العربية على الموقع:

Ви можете прочитати цю інформацію українською на веб-сайті:

Вы можете прочитать эту информацию на русском языке на веб-сайте:



www.bevolkingsonderzoekbaarmoederhalskanker.nl/vertalingen