

ROUTEBESCHRIJVING

ONDERZOEKSCENTRUM UTRECHT

Het onderzoekscentrum Utrecht is gevestigd in Hoog Catharijne. De gemeente Utrecht vernieuwt het stationsgebied. Informatie over de bereikbaarheid vindt u op de website www.cu2030.nl.

- Het onderzoekscentrum is rolstoeltoegankelijk.
- In Hoog Catharijne zijn er interactieve zuilen waarop u de plattegrond digitaal kunt bekijken. Ook kunt u een gratis plattegrond ophalen bij de informatiebalie.

Met de trein

- Volg vanaf de treinstationshal de borden richting centrum.
- Ga na het verlaten van de toegangspoortjes naar links.
- Als u de schuifdeuren uitloopt, staat u onder het reuzendak/bollendak.

Vanaf hier zijn er twee mogelijkheden: toegang aan de buitenzijde van Hoog Catharijne of toegang via Hoog Catharijne.

Toegang aan de buitenzijde van Hoog Catharijne

- Loop niet naar de ingang van Hoog Catharijne, maar ga naar rechts.
- Bel aan bij de 2^e schuifdeur links. Op de schuifdeur staat: Kantoren Van Duvenborch, Stationsplein 89, 90 91, 97 en 109.
- Neem de lift naar de 3e verdieping.
- Ga naar links.
- U bent in het onderzoekscentrum.



Loop niet naar de ingang van Hoog Catharijne, maar ga naar rechts.



Bel aan bij de 2^e schuifdeur links (Kantoren Van Duvenborch, Stationsplein 89, 90 91, 97 en 109).

Toegang via Hoog Catharijne:

- Ga naar de ingang van Hoog Catharijne.
- Ga bij binnenkomst naar rechts en houd rechts aan.
- Loop richting Moreelsepark.
- Schuin tegenover het onderzoekscentrum zitten de zaken Bakker Bart en Madame Cocos.
- Bel aan bij 'Bevolkingsonderzoek'.
- Neem de lift of de trap naar de 3e verdieping.
- Ga naar links.
- U bent in het onderzoekscentrum.



De ingang van Hoog Catharijne.



De toegang naar het onderzoekscentrum.



Het belsysteem bij de toegangsdeur:
- Toets pijlen omhoog of omlaag om 'Bevolkingsonderzoek' te zoeken
- Toets op het bel-teken voor verbinding

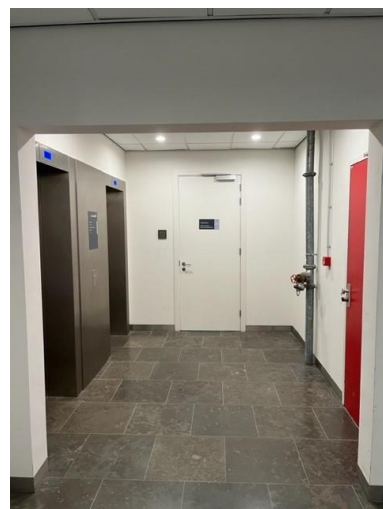

Pak de lift of neem de trap (het trappenhuis bevindt zich achter de deur recht tegenover u)

Met de auto

- Parkeergarage P2 is tijdelijk gesloten. P1 (Spoorstraat 22, 3511 EN Utrecht), P3 (Stationsstraat 152, 3511 EK Utrecht) en P4 (Stationsstraat 29, 3511 EK Utrecht) zijn wel geopend.
- Kijk voor de route op de voorgaande pagina bij 'Toegang via Hoog Catharijne'.
- Schuin tegenover het onderzoekscentrum zitten de zaken Bakker Bart en Madame Cocos.
- Bel aan bij 'Bevolkingsonderzoek'.
- Neem de lift of de trap naar de 3e verdieping.
- Ga naar links.
- U bent in het onderzoekscentrum.



De ingang van Hoog Catharijne.



De toegang naar het onderzoekscentrum.



Het belsysteem bij de toegangsdeur:
- Toets pijlen omhoog of omlaag om 'Bevolkingsonderzoek' te zoeken
- Toets op het bel-teken voor verbinding

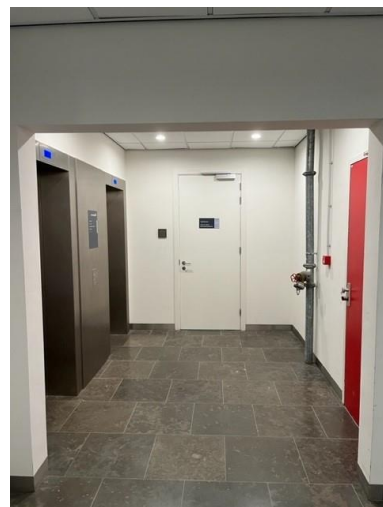

Pak de lift of neem de trap (het trappenhuis bevindt zich achter de deur recht tegenover u)

Met de taxi

- Rij vanuit Laan van Puntenburg richting station Utrecht Centraal/Hoog Catharijne, tot de taxistandplaats of de halen & brengen-standplaats.
- Ga via de lift, roltrap of trap omhoog.
- Ga bovenaan de roltrap of trap naar rechts.
- Bel aan bij de 1^e schuifdeur rechts. Op de schuifdeur staat: Kantoren Van Duvenborch, Stationsplein 89, 90 91, 97 en 109.
- Neem de lift naar de 3e verdieping.
- Ga naar links.
- U bent in het onderzoekscentrum.



Richting station Utrecht Centraal/Hoog Catharijne.

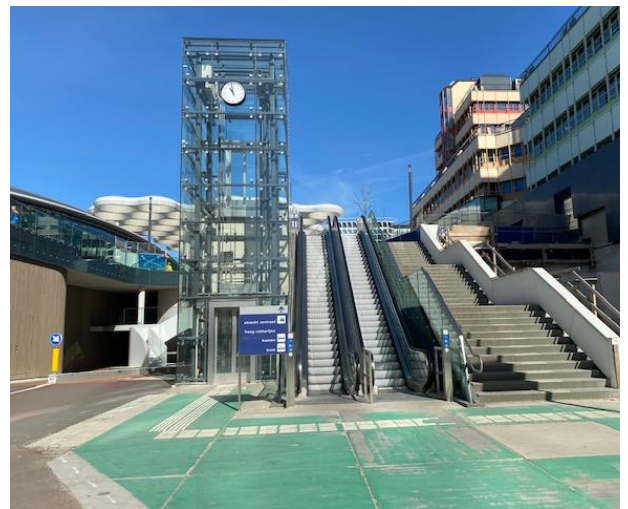

De lift, roltrap of trap naar station Utrecht Centraal/Hoog Catharijne.



Ga bovenaan naar rechts.



Bel aan bij de 1^e schuifdeur rechts
(Kantoren Van Duvenborch,
Stationsplein 89, 90, 91, 97 en 109).