

- 11** Stop de verpakking in het doorzichtige plastic zakje met blauwe rand. Het witte absorbtiedoekje moet in het plastic zakje blijven zitten. Doe het zakje goed dicht.

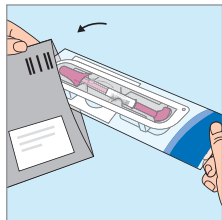

- 12** Stop het zakje met de zelfafnameset in de retourenvelop. **Plak de adressticker die u vindt op uw brief op deze envelop.**

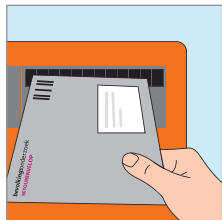

- 13** Stuur de zelfafnameset binnen een week op in de retourenvelop. Bewaar het in de tussentijd op kamertemperatuur.

Een postzegel is niet nodig.

Uitslag zelfafnameset

U ontvangt binnen 3 weken de uitslag per brief van de screeningsorganisatie. Uw huisarts ontvangt geen informatie over de uitslag van het onderzoek. Dit vanwege privacyredenen: uw huisarts is niet degene die het onderzoek heeft aangevraagd en afneemt.

Meer informatie of vragen?

Kijk voor meer informatie op www.bevolkingsonderzoekbaarmoederhalskanker.nl. Daar vindt u ook een kort instructiefilmpje met uitleg over hoe de zelfafnameset te gebruiken.

De Evalyn® Brush zelfafnameset is ontwikkeld door Rovers Medical Devices BV.

evalyn®brush

Fabrikant zelfafnameset:
Rovers Medical Devices BV, 5347 KV Oss, Nederland
revisiedatum: 2016-09
REF 380500131

CE 0044

STERILE EO

U kunt deze informatie lezen in het Engels / Turks / Arabisch op:
This information is available in English at:
Bu bilgiyi Türkçe olarak şu internet sitesinde okuyabilirsiniz:

يمكنكم قراءة هذه المعلومات باللغة العربية على الموقع:

www.bevolkingsonderzoekbaarmoederhalskanker.nl

bevolkingsonderzoek

Gebruiksaanwijzing zelfafnameset

- Met de zelfafnameset kunt u eenvoudig en betrouwbaar zelf vaginaal materiaal afnemen. In het laboratorium wordt dit onderzocht op HPV (humaan papillomavirus).
- De zelfafnameset is alleen voor eigen gebruik. De sticker met barcode is gekoppeld aan uw persoonlijke gegevens.

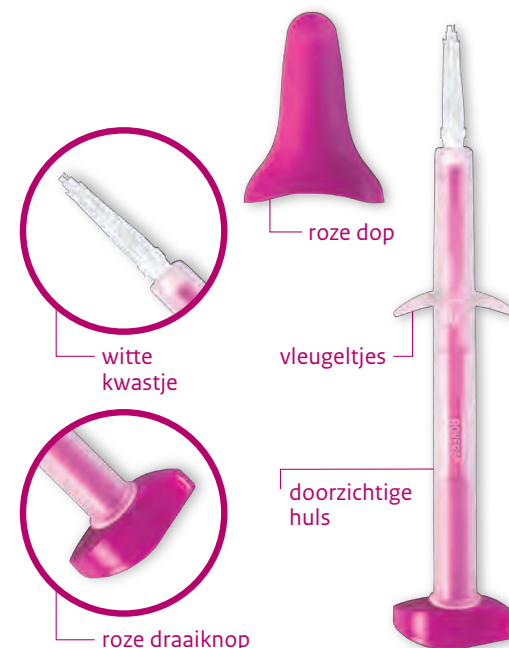

De zelfafnameset bestaat uit een doorzichtige huls met vleugeltjes.

Aan de kant van het kwastje is een roze dop op de huls geklikt. Het kwastje is zo gemaakt dat u voldoende vaginaal materiaal kunt afnemen.

Belangrijk: raak het witte kwastje niet aan met uw handen. Het kan de uitslag van de test beïnvloeden.

Wat u vooraf moet weten

- Niet gebruiken tijdens menstruatie
- Niet gebruiken tijdens zwangerschap of binnen 3 maanden daarna
- Stop 2 dagen voor het gebruik van de zelfafnameset met vaginale producten. Vaginale anticonceptie, condooms en een glijmiddel op waterbasis kunt u wel blijven gebruiken
- De zelfafnameset is voor eenmalig gebruik. Hergebruik kan tot besmetting of een onjuiste uitslag leiden
- De zelfafnameset is steriel verpakt. Gebruik de set niet als de verpakking is beschadigd of de vervaldatum is verstreken

Hoe voert u de test uit?

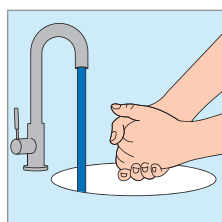

- 1** Was eerst uw handen met water.

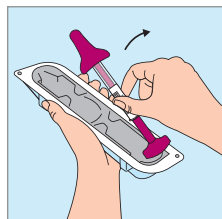

- 2** Haal de zelfafnameset uit de verpakking. Bewaar de verpakking. Deze is nodig om de zelfafnameset op te sturen na gebruik.

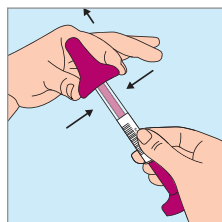

- 3** Druk met duim en wijsvinger op de zijkanten van de roze dop en haal deze eraf. Druk het borsteltje niet naar buiten.

Bewaar de roze dop. Deze is nodig om op te sturen na gebruik.

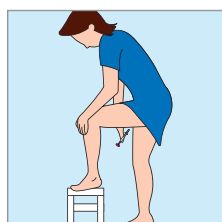

- 4** Neem een makkelijke houding aan, bijvoorbeeld zoals u een tampon inbrengt.

U kunt de zelfafnameset zittend, staand of liggend gebruiken.

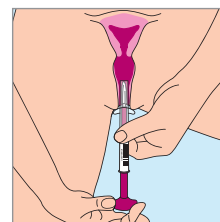

- 5** Spreid met één hand uw schaamlippen. Breng met de andere hand het bovenste deel van de huls in de vagina tot de vleugeltjes tegen de schaamlippen aandrukken.

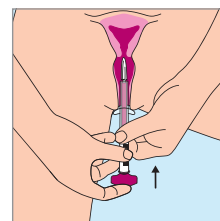

- 6** Houd met één hand de doorzichtige huls vast aan de onderkant. Duw de roze draaiknop tegen de huls aan tot het tegen de doorzichtige huls komt en niet verder kan. Het borsteltje komt dan uit de huls. U hoort en/of voelt een klikje als het borsteltje goed zit.

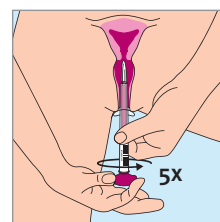

- 7** Draai de roze draaiknop 5 keer in dezelfde richting rond. Na iedere keer draaien hoort en/of voelt u een klikje. Het borsteltje draait nu rond en verzamelt voldoende vaginaal materiaal.

Haal hierna de huls uit uw vagina.

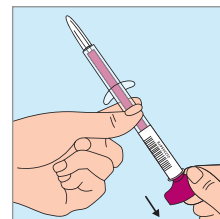

- 8** Raak het kwastje niet met uw handen aan.

Houd met één hand de doorzichtige huls vast en trek met de andere hand aan de roze draaiknop zodat het witte kwastje weer in de huls verdwijnt.

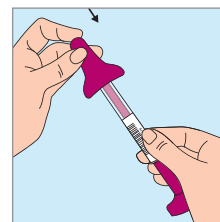

- 9** Houd de doorzichtige huls vast zodat het witte kwastje niet opnieuw uitschuift. Plaats de roze dop terug met uw duim en wijsvinger. U hoort en/of voelt hierbij een klik.

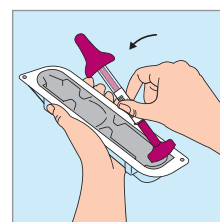

- 10** Plaats de zelfafnameset weer terug in de verpakking.